



Library and Campus Resources

***Perpustakaan Al-Bukhari,
UiTM Cawangan Pahang, Kampus Jengka.***

PAHANG

PERPUSTAKAAN

UiTM Cawangan Pahang



PTAR RAUB



BANDAR INDERA MAHKOTA

RAUB

KUALA KRAU

MARAN

BENTONG

TEMERLOH

PEKAN

BERA

ROMPIN



PAB



UNIVERSITI
TEKNOLOGI
MARA

Perpustakaan
Al-Bukhari
Cawangan Pahang
Kampus Jengka



UNIVERSITI
TEKNOLOGI
MARA

Perpustakaan
Al-Bukhari
Cawangan Pahang
Kampus Jengka

Sejarah

Perpustakaan Al-Bukhari



Telah ditubuhkan pada Januari 1985, bertempat di Teluk Sisek, Kuantan, Pahang. Pada bulan Jun 1993 perpustakaan telah berpindah ke kampus tetap di Bandar Jengka dan dikenali sebagai Perpustakaan Al-Bukhari.

Pada Julai 2011 Perpustakaan Al-Bukhari telah menerima sebuah bangunan perpustakaan yang baru dan telah memulakan operasi pada 02 April 2012. Perpustakaan baru ini boleh menampung kapasiti sebanyak 1,511 tempat duduk dalam satu-satu masa. Pengkelasan buku di buat mengikut sistem pengkelasan Library of Congress (LCC)



library.pahang.uitm.edu.my/v1/

wis.uitm.edu.my/opac/

ekkm.uitm.edu.my

www.facebook.com/
library.uitm.pahang

Perpustakaan Al-Bukhari
Universiti Teknologi Mara
Cawangan Pahang Kampus Jengka
Lintasan Semarak
26400 Bandar Tun Abdul Razak Jengka
Pahang Darul Makmur



Tel : 09-4602100

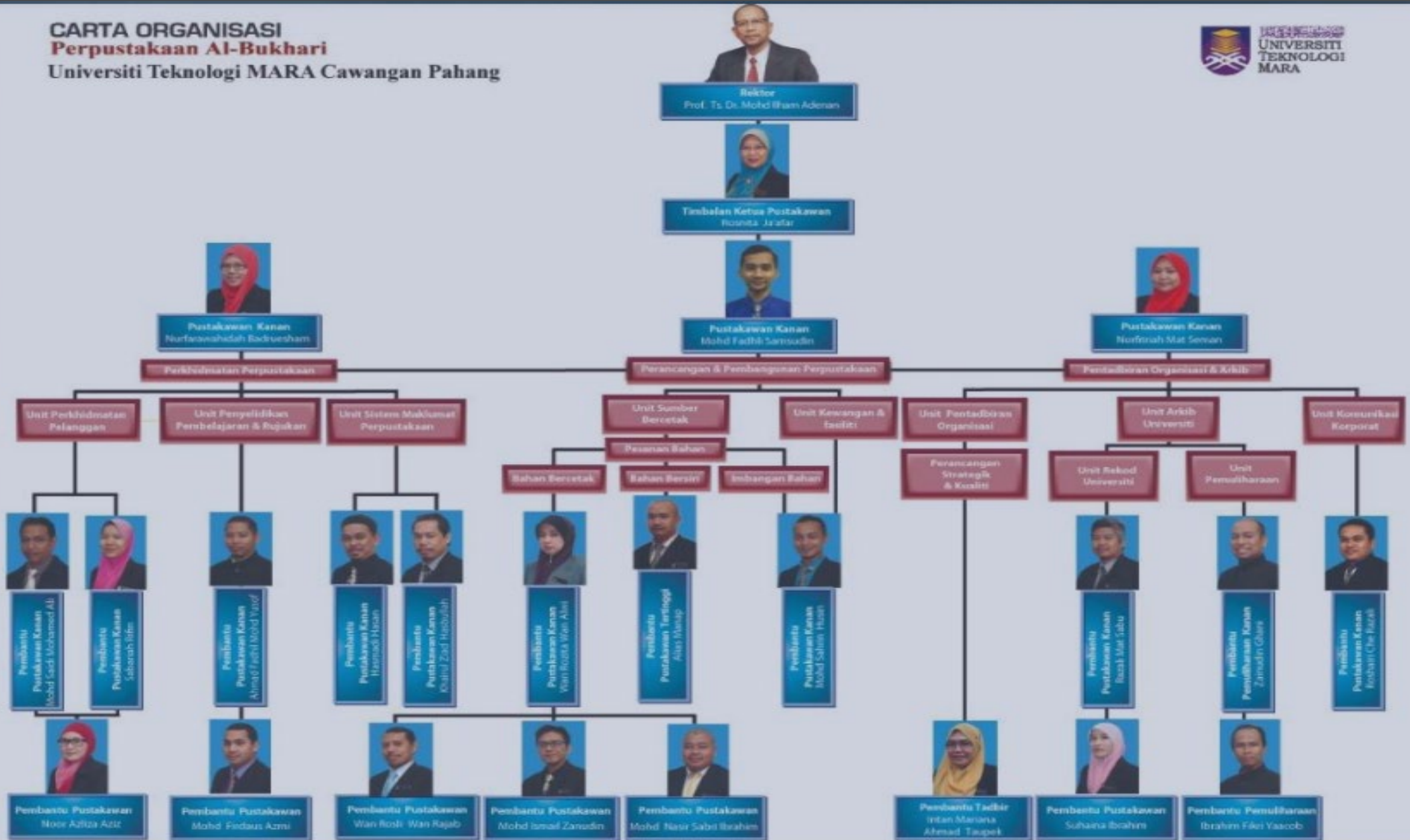

8 Perkara **PERLU TAHU** Perpustakaan Al-Bukhari



UNIVERSITI
TEKNOLOGI
MARA

Perpustakaan
Al-Bukhari
Cawangan Pahang

WAKTU PERKHIDMATAN PERPUSTAKAAN AL-BUKHARI

ISNIN - KHAMIS

9.00 pagi - 4.45 petang
1.00 tgh hari - 2.00 petang (Rehat)

JUMAAT

9.00 pagi - 4.45 petang
12.00 tgh hari - 2.45 petang (Rehat)

SABTU, AHAD & CUTI UMUM

TUTUP

UiTM *di hatiku*

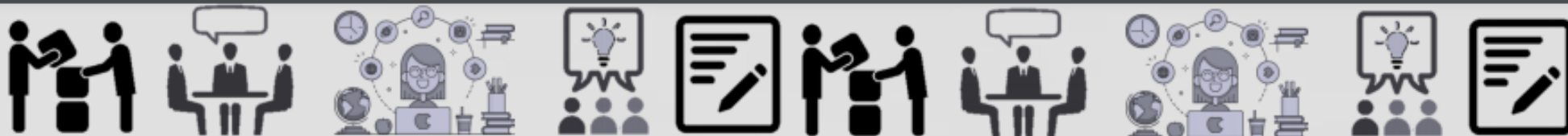

PERKHIDMATAN

KKM

KELAS KEMAHIRAN MAKLUMAT

Kelas yang mengajar & membantu pengguna menggunakan perkhidmatan Digital yang ditawarkan di Perpustakaan.



ILL

PINJAMAN ANTARA PERPUSTAKAAN

Perkhidmatan yang membolehkan pengguna meminjam bahan daripada Universiti Awam lain jika bahan tiada dalam koleksi.



AHLI LUAR

KEAHLIAN LUAR

Memberi peluang kepada warga luar UiTM untuk menjadi ahli Perpustakaan dengan beberapa terma & syarat yang ditetapkan PTAR Shah Alam.



RUJUKAN

MEJA RUJUKAN

Meja Rujukan disediakan bagi menjawab persoalan pengguna terhadap perkhidmatan yang ditawarkan dan staf bertugas ditetapkan setiap 1 jam.



RESEARCH

“RESEARCH PACKAGE”

Memberi kelas kepada pelajar menulis laporan tesis menggunakan “Thesis Word Formatting” dengan kerjasama pensyarah juga Pustakawan PAB.



PERKHIDMATAN & KEMUDAHAN

PERPUSTAKAAN AL - BUKHARI

- KIOSK PEMINJAMAN & PEMULANGAN
- KIOSK 'BOOK DROP'
- PENCARIAN BAHAN ATAS TALIAN (ONLINE) - WEBOPAC
- TEMPAHAN BUKU DAN PEMBAHARUAN (RENEW) - WEBOPAC
- PINJAMAN ANTARA PERPUSTAKAAN (BUKU DAN ARTIKEL)
- PERKHIDMATAN PUSTAKAWAN RUJUKAN
- RESEARCH PACKAGES
- KELAS KEMAHIRAN MAKLUMAT
- KAUNTER 'HELP DESK' (RDMS)
- TEMPAT SIMPANAN BEG (LOKER BERKUNCI & TERBUKA)
- BILIK MESYUARAT, BILIK LATIHAN DAN BILIK DISKUSI
- LAPORAN BUKU HILANG
- PERKHIDMATAN CETAKAN BEWARNA & HITAM/PUTIH
- BILIK IT/SUDUT IT (PENGUNAAN KOMPUTER, INTERNET & 'SCANNER')
- ZON WIFI (MUAFAKAT, CELCOM, HOT SPOT DAN STREAMYX)
- ZON 'SILENT, QUIET', SOCIAL' DAN RUANG 24 JAM.
- TUNJUK AJAR ORENTASI PELAJAR BARU/STAF BARU
- SUDUT SANTAI (TV & SURAT KHABAR)
- ADUAN/CADANGAN DI DALAM E-ADUAN/FACEBOOK

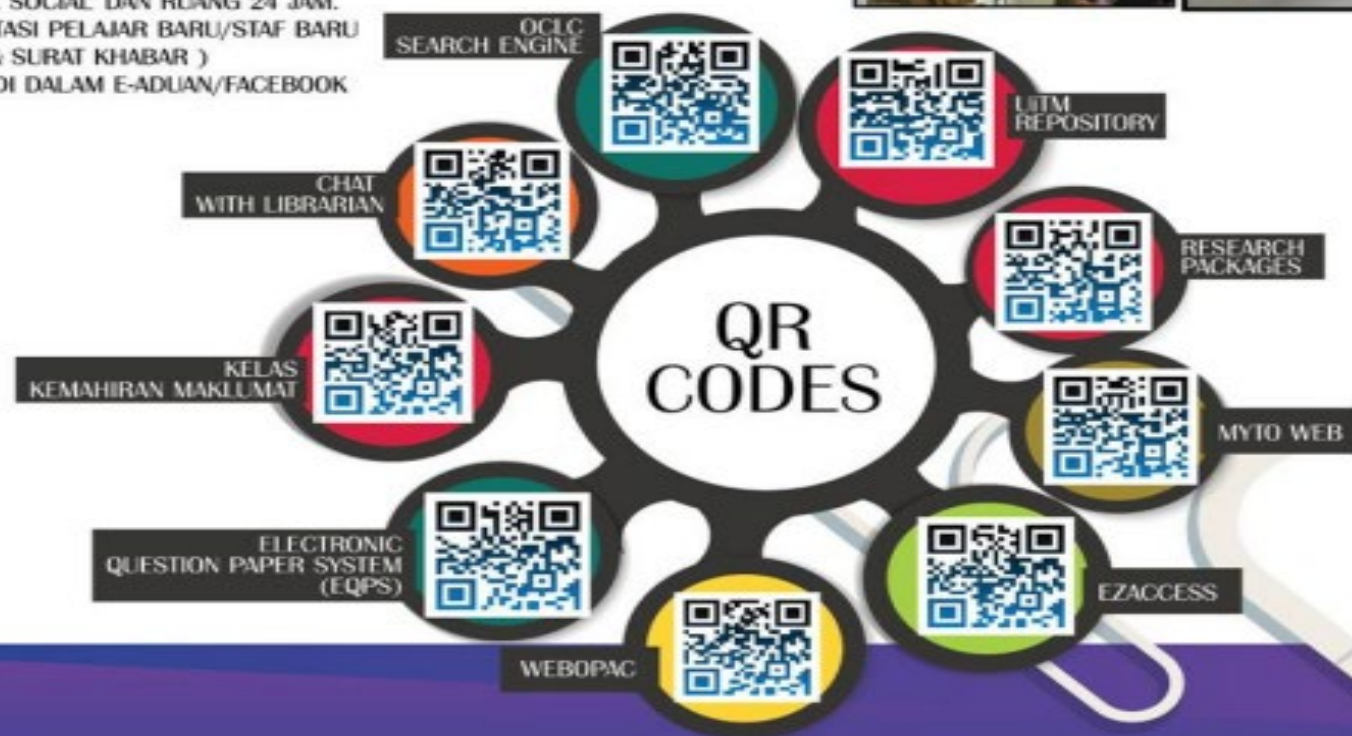

PINJAMAN & PEMULANGAN BUKU

KATEGORI PENGGUNA	RAK TERBUKA (OPEN SHELF) (OS)		KBR		RUJ		MAJALAH	
	JUM.	TEMPOH	JUM.	TEMPOH	JUM.	TEMPOH	JUM.	TEMPOH
PELAJAR IJAZAH	20	14 HARI	2	2 JAM	PINJAMAN DALAMAN		PINJAMAN DALAMAN	
PELAJAR DIPLOMA	20	14 HARI	2	2 JAM				
PELAJAR PRA	3	14 HARI	2	2 JAM				



UNIT-UNIT PAB

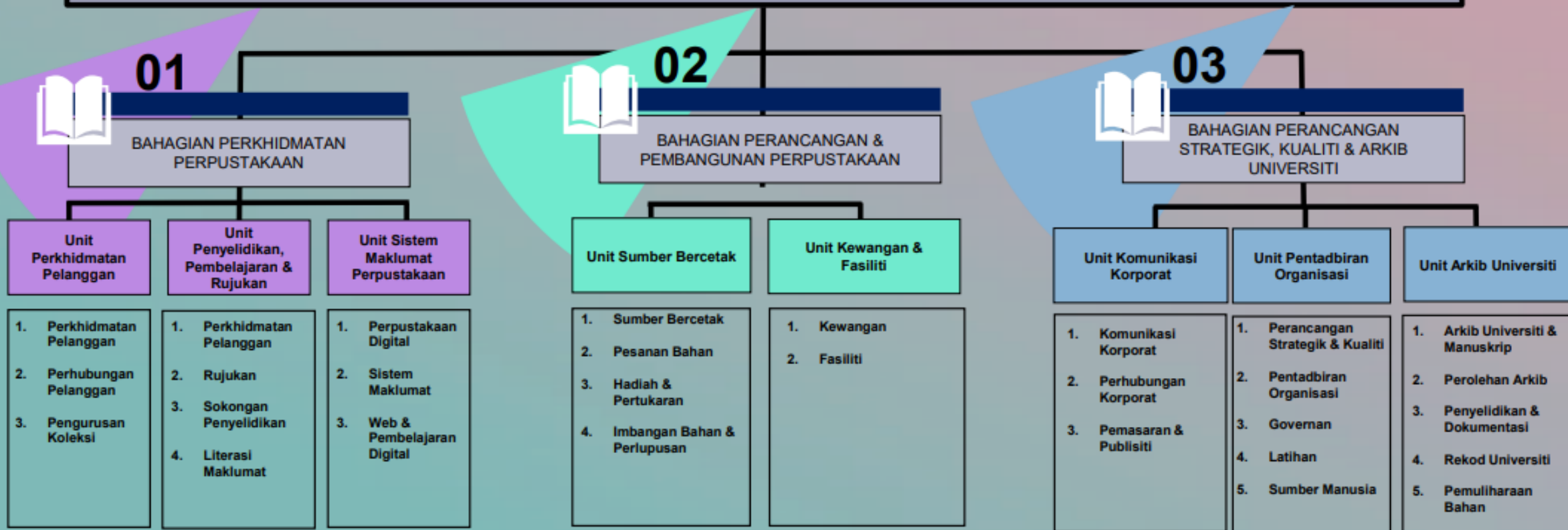

KOLEKSI BAHAN PERPUSTAKAAN

KOLEKSI TERBUKA
Terdiri daripada buku teks & monograf dalam pelbagai bidang untuk meyokong keperluan P&P dan penyelidikan.

KOLEKSI RUJUKAN
Bahan rujukan seperti kamus, ensiklopedia, direktori disediakan untuk kegunaan pengguna perpustakaan

KOLEKSI KHAS
Bahan rujukan khas bagi koleksi buku Negeri Pahang Darul Makmur sahaja.

PANGKALAN DATA
Langganan pangkalan data dalam pelbagai bidang pengajian, jurnal elektronik, buku elektronik dan indeks nukilan.



TESIS & DISERTASI
Koleksi ini mengandungi "Final Year Project", tesis dan disertasi pelajar sebagai rujukan pelajar.

KERTAS SOALAN PEPERIKSAAN
Koleksi kertas soalan peperiksaan lepas secara atas talian bagi memudahkan pengaksesan pengguna.

KOLEKSI BAHAN REZAB
Koleksi terkawal seperti kaset, CD-ROM dan video.

KOLEKSI RUJUKAN DALAMAN
Koleksi tidak boleh dipinjam keluar daripada perpustakaan seperti keratin akhbar, kertas seminar, simposium., penerbitan kerajaan, peta, risalah Am, laporan tahunan organisasi.

KOLEKSI BAHAN



MAJALAH / BERSIRI



BAHAN RUJUKAN



TESIS & DISERTASI



KOLEKSI JURNAL



KOLEKSI TERBUKA



KOLEKSI KHAS

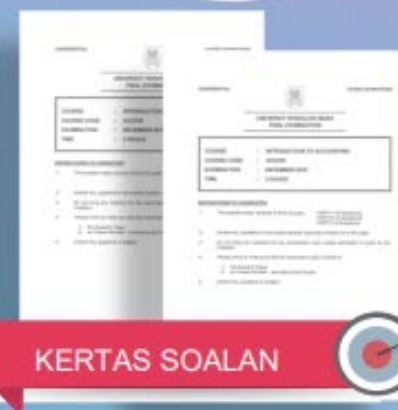

KERTAS SOALAN



LAPORAN TAHUNAN



ZON DI PERPUSTAKAAN

Zon Santai

Perbincangan boleh dilakukan secara santai dengan kadar suara yang selesa & terkawal

Zon Quiet

- Perlahankan suara anda
- Perbualan biasa dibenarkan dengan nada terkawal
- Setkan telefon bimbit dalam mode senyap

Zon Silent

- Sebarang perbualan tidak dibenarkan
- Keadaan sentiasa berada dalam SENYAP
- Penggunaan telefon bimbit tidak dibenarkan

PIAGAM PELANGGAN

01

Memberi Perkhidmatan yang Mesra Pelanggan

02

Memaklumkan judul-judul baharu koleksi Perpustakaan kepada pelanggan setiap bulan.

01

03

Bahan Pinjaman Antara Perpustakaan dibekalkan dalam tempoh tiga (3) minggu dari tarikh permohonan

04

Mengesahkan tarikh pelaksanaan Kelas Kemahiran Maklumat dalam tempoh tiga (3) hari berkerja

05

Memastikan perkhidmatan perpustakaan elektronik dalam laman sesawang beroperasi 24/7.

06

Memastikan permohonan rujukan bahan arkib Universiti disediakan dalam tempoh (7) hari bekerja.

06

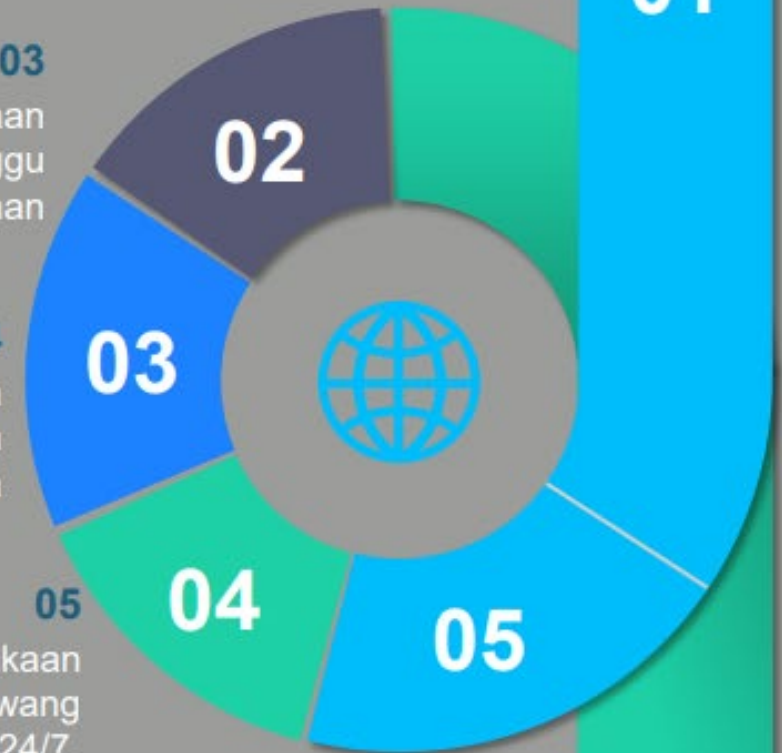

Piagam Pelanggan
PERPUSTAKAAN AL-BUKHARI
UNIVERSITI TEKNOLOGI MARA CAWANGAN PAHANG

Memberi Perkhidmatan yang Mesra Pelanggan.

Memaklumkan judul-judul baharu koleksi Perpustakaan kepada pelanggan setiap bulan.

Bahan Pinjaman Antara Perpustakaan dibekalkan dalam tempoh tiga (3) minggu dari tarikh permohonan.

Mengesahkan tarikh pelaksanaan Kelas Kemahiran Maklumat dalam tempoh tiga (3) hari berkerja.

Memastikan perkhidmatan perpustakaan elektronik dalam laman sesawang beroperasi 24/7.

Memastikan permohonan rujukan bahan arkib Universiti disediakan dalam tempoh (7) hari bekerja.

Rosnita Binti Ja'afar
Timbalan Ketua Pustakawan
Universiti Teknologi MARA Cawangan Pahang
01 Julai 2019

SOCIAL MEDIA PAB

 libraryalbukhari

 libuitmpahang

 puitmpahang

 <https://t.me/PABUiTM>

 <http://pahang.library.uitm.edu.my/>